

IT Forum 2024

cimdata software GmbH

E-Rechnung

Andreas Feliciani
Senior Engineer, QA

Agenda

- › **Allgemeine Info**
- › **E-Rechnung Ausgang**
- › **E-Rechnung Eingang**
- › **Projektziel der EU-Kommission**

Allgemeine Info zur E-Rechnung

Warum kommt die E-Rechnungspflicht?

„VIDA“: Value Added Tax in the digital Age.

- Europäische Mehrwertsteuersystem modernisieren u. digitalisieren.
- Vorrangig zur Vermeidung von Umsatzsteuerbetrug: 2020 sind rund 93 Mrd. € entgangen.
- Wachstumschancengesetz im bestehenden Koalitionsvertrag 2021: Zentrales Meldesystem für B2B-Rechnungen.
- Wichtige Bestandteile für die Finanzbehörde können automatisch entnommen u. an Empfänger weitergeleitet werden.
- Zahlungsabwicklung u. Dokumentation von Rechnungen beschleunigen.
- **Basis: Schrittweise Einführung der E-Rechnung.**

Für wen gilt die E-Rechnungspflicht?

Alle Unternehmen nach §14 BGB, die mit anderen Unternehmen Geschäftsbeziehungen pflegen.

Es sind also sowohl Großbetriebe, KMU als auch Einzelunternehmen betroffen.

Übergangsregelungen

**Empfangspflicht für
inländ. Umsätze im
B2B-Bereich ab
01.01.2025**

Jedes Unternehmen muss in der Lage sein, E-Rechnungen empfangen, verarbeiten und archivieren zu können.

Keine Zustimmung mehr notwendig!

Versand nach wie vor nicht verpflichtend.

Papier, PDF, Word, ... erlaubt.

**Versandpflicht ab
01.01.2027**

Versandpflicht von E-Rechnungen im B2B.

Lediglich Unternehmen mit einem Jahresumsatz unter 800 Tsd. € dürfen noch Papier- oder unstrukturierte PDF-Rechnungen versenden.

Ab 01.01.2028 Pflicht

Pflicht zur Einhaltung aller Anforderungen bzgl. E-Rechnungen für alle Unternehmen.

Der Versand von Papier- und unstrukturierten PDF-Rechnungen ist nicht mehr zulässig.

**Ab 01.01.2030
Einführung "ViDA"
(Umsatzsteuer-
Meldesystem)**

Was ist eine E-Rechnung?

E-Rechnung

Rechnungen in einem strukturierten, elektronischen Format + Konform zur EN 16931

XML

strukturiert

digital

Vollautomatische Rechnungsverarbeitung und -austausch

Hybrid

Strukturiert/visuell

digital

Vollautomatische Rechnungsverarbeitung und -austausch

Sonstige Rechnungen

Rechnungen in einem anderen elektronischen Format (nicht EN 16931) oder auf Papier

Papier, PDF, Excel, etc.

visuell

Papier

Scan

Manueller Prozess

Was ist denn zulässig?

Auszug aus BMF Schreiben Oktober 2024

Das strukturierte elektronische Format einer E-Rechnung kann auch **zwischen Rechnungsaussteller und Rechnungsempfänger vereinbart werden** (§ 14 Absatz 1 Satz 6 Nummer 2 UStG) und damit von den Vorgaben der Normenreihe EN 16931 abweichen. **Voraussetzung hierfür ist, dass das Format die richtige und vollständige Extraktion der nach UStG erforderlichen Angaben aus der E-Rechnung in ein Format ermöglicht, das der Normenreihe EN 16931 entspricht oder mit dieser interoperabel ist.** Soweit die vorgenannten Voraussetzungen erfüllt sind, ermöglicht diese Regelung auch die Weiternutzung bereits etablierter elektronischer Rechnungsformate (Z.B. **EDI-Verfahren wie EDIFACT**) auch über die Rn. 63 und 65 beschriebenen Übergangsfristen hinaus.

Interoperabel bedeutet in diesem Zusammenhang, dass die **umsatzsteuerrechtlich geforderten Informationen aus dem ursprünglich verwendeten E-Rechnungsformat ohne Informationsverlust weiterverarbeitet werden können**, wie es auch eine entsprechende Extraktion der Informationen aus einer E-Rechnung gemäß der Normenreihe EN 16931 erlauben würden. Ein Informationsverlust liegt vor, wenn sich der Inhalt oder die Bedeutung einer Information ändert oder diese nicht mehr erkennbar ist.

Welches Format nun und wie übertragen?

Auszug aus BMF Schreiben Oktober 2024

Auf welches zulässige elektronische Rechnungsformat und welchen zulässigen Übermittlungsweg sich die Vertragsparteien einigen, ist **zivilrechtlich** zwischen ihnen zu klären. Für die Übermittlung kommen beispielsweise der **Versand per E-Mail**, die Bereitstellung der Daten mittels einer **elektronischen Schnittstelle**, der gemeinsame Zugriff auf einen **zentralen Speicherort**. Innerhalb eines Konzernverbundes oder die Möglichkeit des **Downloads über ein Internetportal** in Betracht. ...

E-Rechnung Ausgang im cimERP

E-Rechnung Ausgang im cimERP

Für die Ausgabe einer E-Rechnung in cimERP kommt ein kostenpflichtiges Tool (gotomaxx PDFMAILER) zum Einsatz.

Dieses Tool ist ein virtueller Drucker, welcher Metadaten (Steuerzeichen) in cimERP-Rechnungen interpretiert und daraus eine XRechnung oder ZUGFeRD-Rechnung erstellt.

Das Erstellen einer E-Rechnung mittels cimERP in Verbindung mit dem PDFMAILER ist an eine Benutzerbasierte Lizenz gekoppelt.

Bedeutet, dass nur Benutzer mit einer solchen Lizenz eine E-Rechnung drucken können.

E-Rechnung Ausgang im cimERP

Ablauf Lizenzierung und Installation

- Anzahl benötigter Lizenzen cimdata mitteilen.
- Lizenzen werden von cimdata für Sie bei gotomaxx ausgestellt. Hierzu muss uns von Ihnen eine E-Mailadresse mitgeteilt werden, die wir hinterlegen. Diese ist notwendig, da man sich mit einer E-Mail-Adresse und einem selbst definierten Passwort an dem PDFMAILER anmelden muss.
- Cimdata wird auf Ihrem Server den PDFMAILER installieren.

E-Rechnung Ausgang im cimERP

Ablauf Lizenzierung und Installation

- Sie erhalten eine E-Mail mit einem link, mit dem Sie sich an dem PDFMAILER auf dem Server anmelden müssen.

Sehr geehrter Herr Andreas Feliciani,

vielen Dank dass Sie sich für PDFMAILER in der netzwerkfähigen Team Version entschieden haben.

Wie geht es weiter?

PDFMAILER herunterladen

Damit Sie PDFMAILER verwenden können klicken Sie bitte auf nachfolgenden Link.
Daraufhin wird die Installationsdatei von PDFMAILER heruntergeladen.
Anschließend starten Sie bitte die Installation mit einem Doppelklick.

Nach Installation steht PDFMAILER als installierter Druckertreiber in Ihrem System zur Verfügung. (Falls Sie bereits PDFMAILER Version 6 installiert haben, erfolgt automatisch ein Update. Der alte Druckername wird beibehalten)

[PDFMAILER jetzt herunterladen](#)

Bitte vergeben Sie ein Passwort für Ihren PDFMAILER Account.

PDFMAILER Cloud einrichten

Mit PDFMAILER können Sie Ihre komplette Geschäftspost versenden und direkt Internetmarken in Ihre Briefe eindringen, Paketmarken für die gängigen Paketdienste ausdrucken oder Postbriefe in einem Druckzentrum produzieren lassen.

Hierfür benötigen Sie ein vorausbezahletes Portoguthaben. Sie können dies anfangs über PayPal und in der Folge über eine SEPA-Lastschrift jeweils aufladen.

Bitte verwenden Sie die Login-Daten (E-Mailadresse und Passwort) welche Sie bei der Registrierung angegeben haben.

[Zur Ihrer PDFMAILER Cloud](#)

PDFMAILER im Netzwerk verteilen (Optional)

Wenn Sie PDFMAILER auf mehreren Arbeitsplätzen einsetzen möchten beachten Sie bitte den folgenden Hilfe Artikel.

[PDFMAILER im Netzwerk verteilen](#)

Mitarbeiter zu PDFMAILER Cloud einladen (Optional)

Möchten Ihre Mitarbeiter weitere Versandfunktionen wie Briefe und Pakete oder weitere PDFMAILER-Cloudfunktion (Fax, SMS, Portal, Signatur, Payment, Verschlüsselung, ZUGFeRD, XRECHNUNG) nutzen, muss für jeden Anwender ein Onlinekonto angelegt werden. Die Vorgehensweise dazu wird hier beschrieben.

[Mitarbeiter zu PDFMAILER Cloud einladen](#)

Wir wünschen Ihnen gutes Gelingen für Ihre Vorhaben mit gotomaxx PDFMAILER.
Zugang zum Support erhalten Sie über helpdesk.gotomaxx.com

E-Rechnung Ausgang im cimERP

Ablauf Lizenzierung und Installation

- Anmeldung am gotomaxx PDFMAILER

PDFMAILER Manager v9.0.0

Aktivierung

gotomaxx PDFMAILER Aktivierung

Bitte melden Sie sich mit Ihrem gotomaxx Account an um PDFMAILER zu aktivieren.

E-Mail:
johannes.bisson@icloud.com

Passwort:
I

[Passwort vergessen?](#)

Anmelden

Alternativ können Sie sich auch mit einem Microsoft Konto anmelden

Mit Microsoft anmelden

Sie haben noch keinen gotomaxx PDFMAILER gebucht oder gekauft?

Unsere Angebote

Copyright (c) 2000-2024 gotomaxx GmbH

E-Rechnung Ausgang im cimERP

Ablauf Lizenzierung und Installation

- cimdata richtet im Tool einen Drucker namens „eRechnung“ ein.

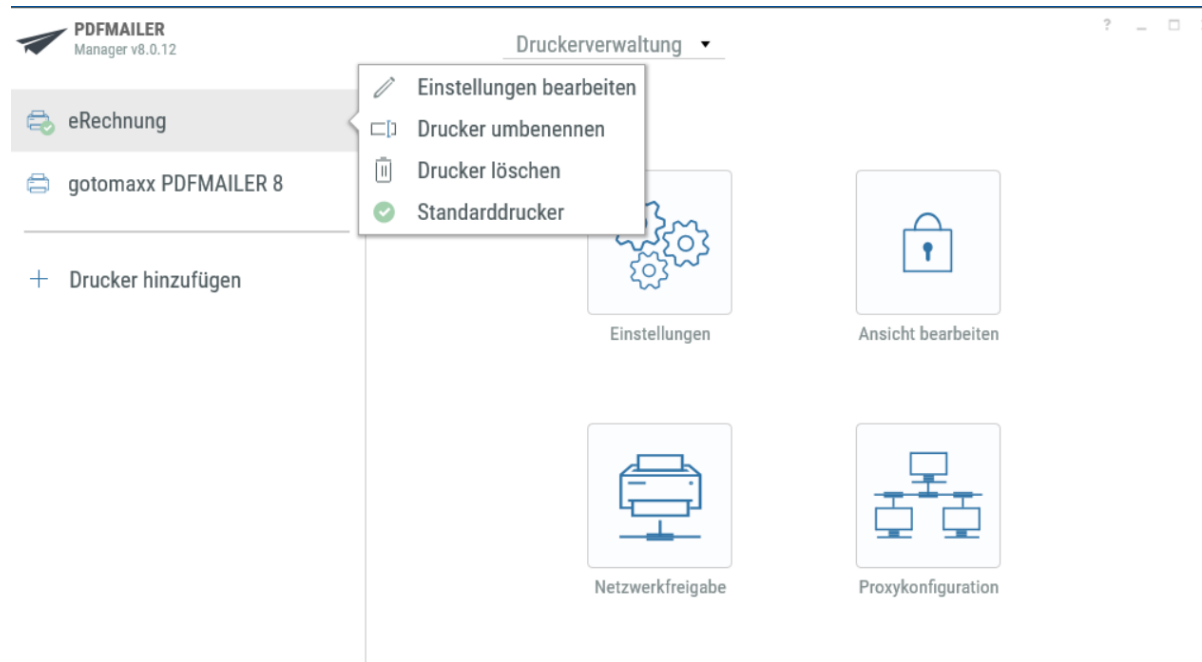

E-Rechnung Ausgang im cimERP

Ablauf Lizenzierung und Installation

- Schalter eRechnung aktivieren
- Sachbearbeiter/User hinterlegen

cd0015 Parameter zur Maskensteuerung Auftragsverwaltung - cimdata software GmbH - 13.11.2024

Datei Bearbeiten Extras Hilfe

Steuerungsparameter | Überschriften Reiter | Überschriften Felder | **eRechnungs Lizenzen**

Zugeweilte eRechnung Lizenzen

eRechnung aktiv:

Vorhandene Lizenzen:

Zugeweilte Sachbearbeiterlizenzen:

SB-Nr.	Sachbearbeiter
1	Ralf Saur
2	ingres
3	w4gl
4	Walter Koeplinger
5	Rupert Schmickl
13	Thomas Christlieb

E-Rechnung Ausgang im cimERP

Stammdaten

- Mengeneinheiten für E-Rechnung müssen gepflegt sein

Source	Code	Name
rec20	H81	millimetre per minute
rec20	H82	big point
rec20	H83	litre per kilogram
rec20	H84	gram millimetre
rec20	H85	reciprocal week
rec20	H87	piece
rec20	H88	megaohm kilometre
rec20	H89	percent per ohm
rec20	H90	percent per degree
rec20	H91	percent per ten thousand
rec20	H92	percent per one hundred thousand
rec20	H93	percent per hundred
rec20	H94	percent per thousand
rec20	H95	percent per volt
rec20	H96	percent per bar
rec20	H98	percent per inch
rec20	H99	percent per metre

Hierzu Excel Datei herunterladen unter:

<https://ec.europa.eu/digital-building-blocks/sites/display/DIGITAL/Registry+of+supporting+artefacts+to+implement+EN16931>

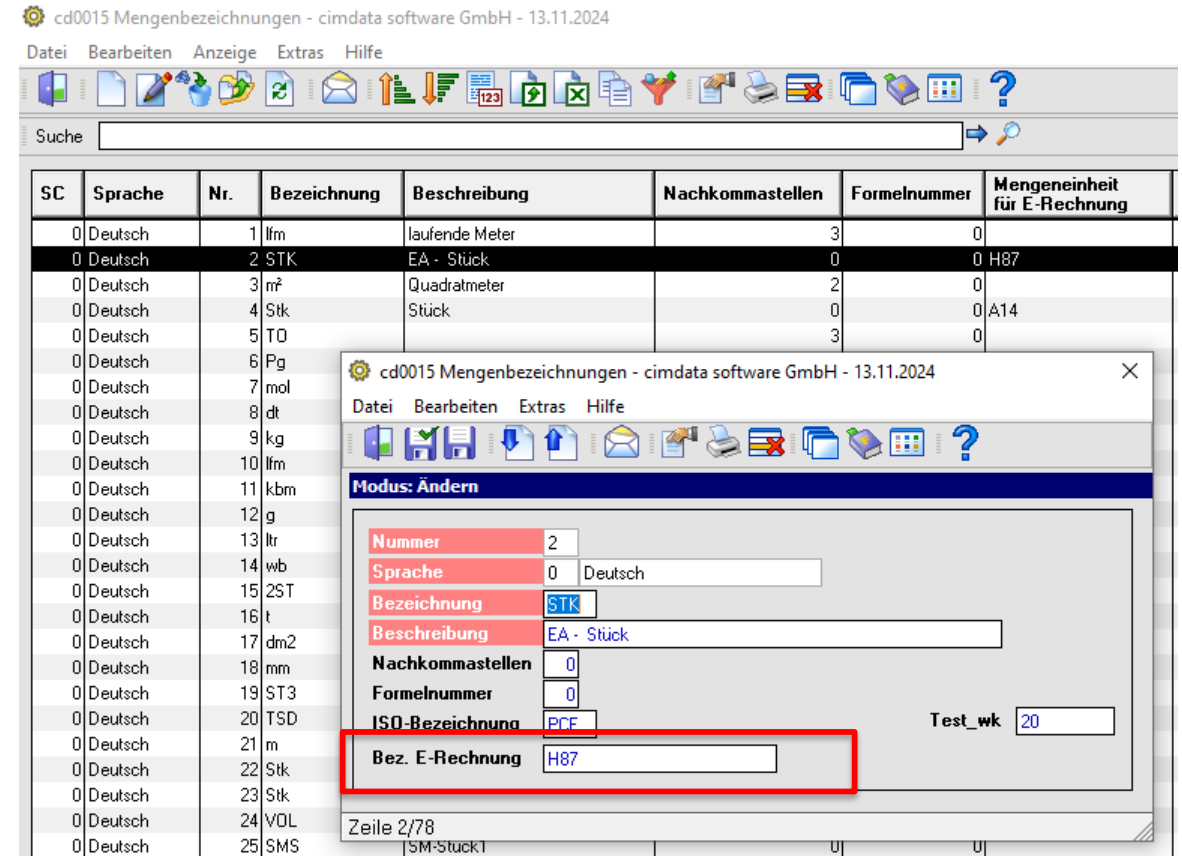

cd0015 Mengenbezeichnungen - cimdata software GmbH - 13.11.2024

Datei Bearbeiten Anzeige Extras Hilfe

Suche

SC	Sprache	Nr.	Bezeichnung	Beschreibung	Nachkommastellen	Formelnummer	Mengeneinheit für E-Rechnung
0	Deutsch	1	lfm	laufende Meter	3	0	
0	Deutsch	2	STK	EA - Stück	0	0	H87
0	Deutsch	3	m²	Quadratmeter	2	0	
0	Deutsch	4	Stk	Stück	0	0	A14
0	Deutsch	5	TO		3	0	
0	Deutsch	6	Pg				
0	Deutsch	7	mol				
0	Deutsch	8	dt				
0	Deutsch	9	kg				
0	Deutsch	10	lfm				
0	Deutsch	11	kbm				
0	Deutsch	12	g				
0	Deutsch	13	ltr				
0	Deutsch	14	wb				
0	Deutsch	15	2ST				
0	Deutsch	16	t				
0	Deutsch	17	dm2				
0	Deutsch	18	mm				
0	Deutsch	19	ST3				
0	Deutsch	20	TSD				
0	Deutsch	21	m				
0	Deutsch	22	Stk				
0	Deutsch	23	Stk				
0	Deutsch	24	VOL				
0	Deutsch	25	SMS				

cd0015 Mengenbezeichnungen - cimdata software GmbH - 13.11.2024

Datei Bearbeiten Extras Hilfe

Modus: Ändern

Nummer 2

Sprache 0 Deutsch

Bezeichnung STK

Beschreibung EA - Stück

Nachkommastellen 0

Formelnummer 0

ISO-Bezeichnung PCF

Bez. E-Rechnung H87

Test_wk 20

Zeile 2/78

E-Rechnung Ausgang im cimERP

Stammdaten

- Mehrwertsteuer-Schlüssel: Code für E-Rechnung hinterlegen

Code	Name	Semantic model
S	Standard rate	Standard rate
Z	Zero rated goods	Zero rated goods
E	Exempt from tax	Exempt from tax
AE	VAT Reverse charge	VAT reverse charge
K	VAT exempt for EEA intra-community supply of goods and services	VAT exempt for intra community supply of goods
G	Free export item, tax not charged	Free export item, tax not charged
O	Service outside scope of tax	Services outside scope of tax
L	Canary Islands general indirect tax	Canary Islands General Indirect Tax
M	Tax for production, services and importation in Ceuta and Melilla	Liabile for IPSI

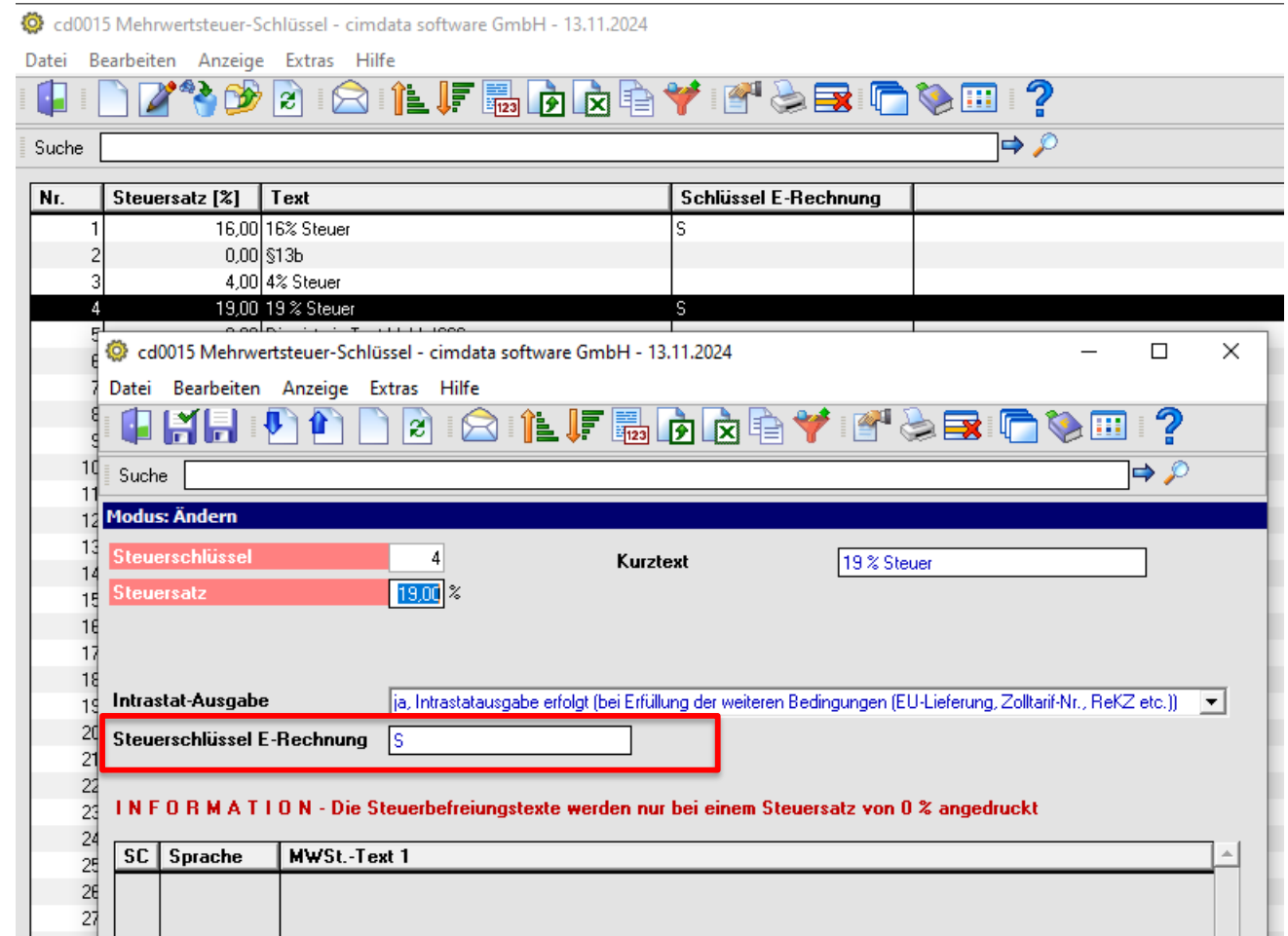

cd0015 Mehrwertsteuer-Schlüssel - cimdata software GmbH - 13.11.2024

Nr.	Steuersatz [%]	Text	Schlüssel E-Rechnung
1	16,00	16% Steuer	S
2	0,00	\$13b	
3	4,00	4% Steuer	
4	19,00	19% Steuer	S

cd0015 Mehrwertsteuer-Schlüssel - cimdata software GmbH - 13.11.2024

Modus: Ändern

Steuerschlüssel: 4 Kurztext: 19% Steuer

Steuersatz: 19,00 %

Intrastat-Ausgabe: ja, Intrastatausgabe erfolgt (bei Erfüllung der weiteren Bedingungen (EU-Lieferung, Zolltarif-Nr., ReKZ etc.))

Steuerschlüssel E-Rechnung: S

INFORMATION - Die Steuerbefreiungstexte werden nur bei einem Steuersatz von 0 % angedruckt

SC	Sprache	MWSt.-Text 1

E-Rechnung Ausgang im cimERP

Stammdaten

➤ Ländercode

English short name	Alpha-2 code
Cabo Verde	CV
Curaçao	CW
Christmas Island	CX
Cyprus	CY
Czechia	CZ
Germany	DE
Djibouti	DJ
Denmark	DK
Dominica	DM
Dominican Republic (the)	DO
Algeria	DZ
Ecuador	EC
Estonia	EE
Egypt	EG
Western Sahara*	EH
Eritrea	ER
Spain	ES
Ethiopia	ET
Finland	FI
...	...

- Allgemeine Einstellungen:**
 - Land: DE
 - Bezeichnung: Deutschland
 - Text: (empty)
 - Landesvorwahl: +49
 - Mehrwertsteuer 1: 7,00 %
 - Mehrwertsteuer 2: 12,00 %
 - Stellen Postleitzahl: 5
 - Format Postleitzahl: Numerisch Alphanumerisch
- Zuordnung:**
 - Kennz.: Inland Ausland
- Intrastat:**
 - Landeskennz. (IS): DE (ISO-Alpha-2)

E-Rechnung Ausgang im cimERP

Stammdaten

- E-Rechnungsformat einstellen
- Bei Auswahl „xRechnung 2“ muss eine Leitweg-ID hinterlegt werden.

cd0020 Kunden-/Lieferantenstamm - cimdata software GmbH - 13.11.2024

Datei Bearbeiten Verbindungen Anzeige Extras Hilfe

Modus 1-Basisdaten: Ändern

Kunde: 5999 TESTKUNDE CRM

Eintrittsdatum: 09.04.2021 DE - ...

letzte Änderung: 25.09.2024 - afaf letzter Besuch: Status: aktiv Sperrkennz.:

Stammdaten | Kommunikation | Ansprechpartner | Adressen | Verbände | Informationstexte | Konditionsdaten | Vorgänge | Individualdaten | Zertifikate

1-Basisdaten | 2-weitere Daten | 3-CRM Felder | 4-Textbausteine Nachlauftexte | 5-Reports | 6-Avis Daten | 7-Datenschutzangaben

Anrede

Name Zeile 1: TESTKUNDE

Name Zeile 2:

Name Zeile 3:

Strasse/Hausnr.:

PLZ / Ort:

Land: DE Strassen-Nr.: 154

Kundengruppe: 9 Kundengruppe

Abnehmergruppe: 15 Mittelstand

Verband: 0

Sprache: 0 Deutsch

Versandart: 4 Spedition Schenker

Zahlungsbedingung: 10 14 Tage 3% Skonto

Lieferbedingung: 11 Frei Haus

Preisliste: 0 Standardpreisliste 0

Rabatt 1: 0,00 0

Rabatt 2: 0,00 0

Rabatt 3: 0,00 0

Sachbearb. Kfm.:

Sachb. Buchhaltung:

Sachbearb. Technik:

Gelangensbestätig. Nein DATEV-Debitor

Telefon:

EMail:

Fax:

Website:

PLZ/Postfach:

Liefergebiet:

Steuercode / %: 19 19,00

Währung: 0 EUR

Mitglieds-Nr.:

Verbandsliste: Ausgabe Verbandsliste

UST-Ident-Nummer:

Steuernummer:

Kreditlimit in 1000: 1,000

Kreditvers. in 1000: 0

Preis-Nr.: Verkaufspreis 1

Wertrabatt: 0

TESTTEST: 0 MC-Feld Andreas

Erlöskonto FIBU:

Factoringnummer:

Bundesland:

Kennz. ABC-Analyse: Factoring ohne

Lastschriftmandat:

Verband (Preiserm.): 0

E-Rechnungsformat: xRechnung 2
Keine eRechnung
Zugferd 2 Extended
xRechnung 2

Leitweg-ID: 123456789

E-Rechnung Ausgang im cimERP

Erzeugen einer E-Rechnung

- Druckprogramm cd0526 Drucken Rechnungen starten.
- Hinweis: Es sind nur die in den Parametern hinterlegten Sachbearbeiter berechtigt, eine E-Rechnung zu drucken.
- Abhängig von den Einstellungen der Mailkommunikation beim Kunden, können die E-Rechnungen auch als E-Mail Anhang versendet oder ins Mailcockpit abgestellt werden.
- Automatische Archivierung.

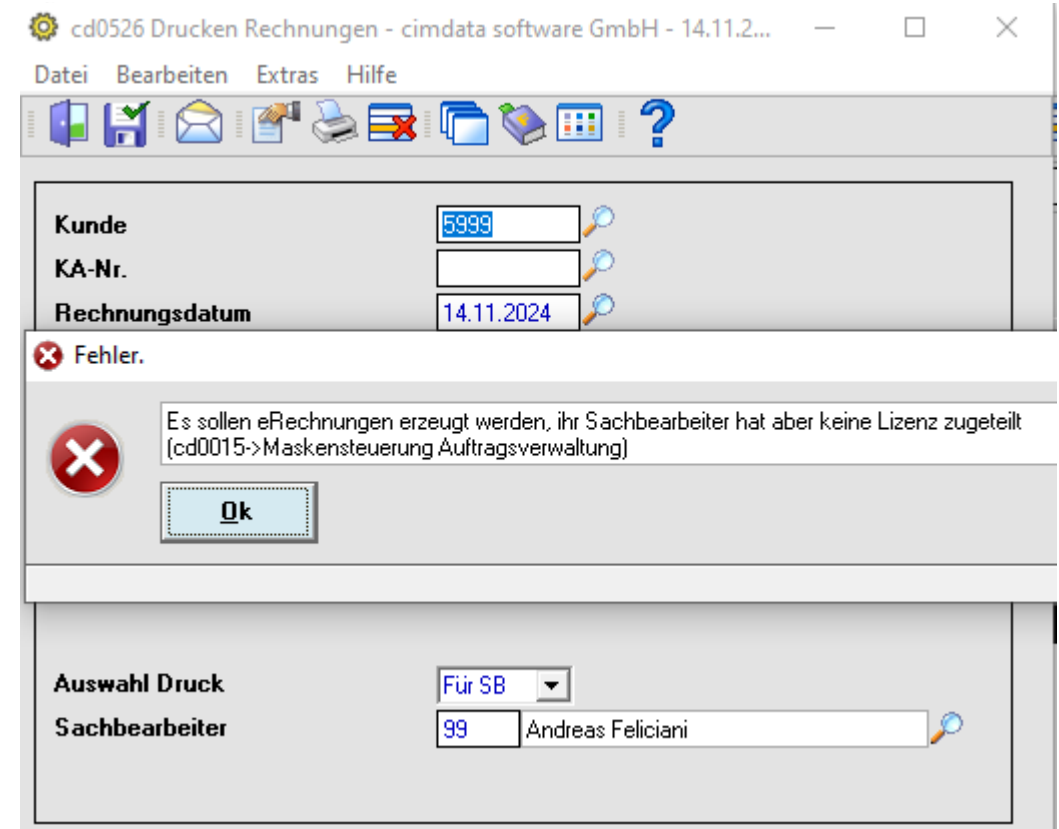

E-Rechnung Ausgang im cimERP

Erzeugen einer E-Rechnung

ZUGfERD

PDF-Datei in der E-Mail

cd9704 Mailcockpit - cimdata software GmbH - 14.11.2024

Datei Bearbeiten Anzeige Extras Hilfe

Suche

Maildaten Rechnung

Kunde 5999 TESTKUNDE Andreas (AF)
DE - 73450 Neresheim Abt-Dobler-Str. 77

Mailadresse generell

Auftrag 287684/000

Beleg-Nr. 4449437 **Beleg-Datum** 25.09.2024

Erstellt von felisiani

Datei cimdata_RECHNUNG_4449437_25092024_SA-287684000_25092024.pdf **Anzeigen**

Mail-Daten **Mail-Anhänge [x]**

weitere Anhänge

E-Rechnung Ausgang im cimERP

Erzeugen einer E-Rechnung

ZUGfERD

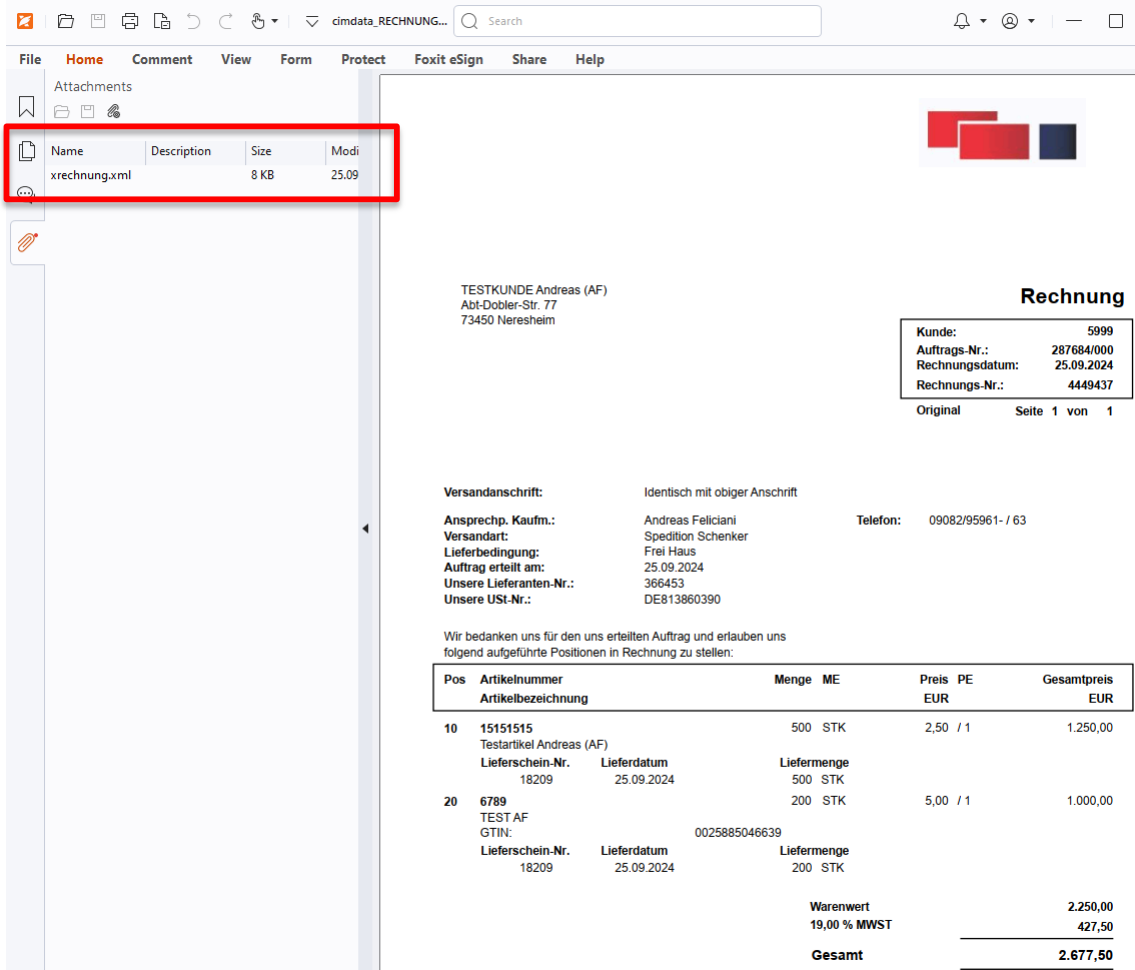

TESTKUNDE Andreas (AF)
Abt-Dobler-Str. 77
73450 Neresheim

Kunde: 5999
Auftrags-Nr.: 287684/000
Rechnungsdatum: 25.09.2024
Rechnungs-Nr.: 4449437
Original Seite 1 von 1

Versandanschrift: Identisch mit obiger Anschrift

Ansprechp. Kaufm.: Andreas Feliciani **Telefon:** 09082/95961- / 63
Versandart: Spedition Schenker
Lieferbedingung: Frei Haus
Auftrag erteilt am: 25.09.2024
Unsere Lieferanten-Nr.: 366453
Unsere USI-Nr.: DE813860390

Wir bedanken uns für den uns erteilten Auftrag und erlauben uns folgend aufgeführte Positionen in Rechnung zu stellen:

Pos	Artikelnummer	Menge	ME	Preis	PE	Gesamtpreis
	Artikelbezeichnung			EUR		EUR
10	15151515 Testartikel Andreas (AF)	500	STK	2,50	/ 1	1.250,00
	Lieferschein-Nr. 18209 Lieferdatum 25.09.2024	500	STK			
20	6789 TEST AF	200	STK	5,00	/ 1	1.000,00
	GTIN: 0025885046639					
	Lieferschein-Nr. 18209 Lieferdatum 25.09.2024	200	STK			
	Warenwert					2.250,00
	19,00 % MWST					427,50
	Gesamt					2.677,50

xrechnung - Editor

Datei Bearbeiten Format Ansicht Hilfe

<?xml version="1.0" encoding="UTF-8"?>

<rs:CrossIndustryInvoice xmlns:fn="http://www.w3.org/2005/xpath-functions" xmlns:xs="http://www.w3.org/2001/XMLSchema

<rs:ExchangedDocumentContext>

<rs:GuidelineSpecifiedDocumentContextParameter>

<rs:ID>urn:cen.eu:en16931:2017#compliant#urn:xoev-de:kosit:standard:xrechnung_2.3</rs:ID>

</rs:GuidelineSpecifiedDocumentContextParameter>

</rs:ExchangedDocumentContext>

<rs:ExchangedDocument>

<rs:ID>4449437</rs:ID>

<rs:TypeCode>380</rs:TypeCode>

<rs:IssueDateTime>

<udt:DateTimeString format="102">20240925</udt:DateTimeString>

</rs:IssueDateTime>

</rs:ExchangedDocument>

<rs:SupplyChainTradeTransaction>

<rs:IncludedSupplyChainTradeLineItem>

<rs:AssociatedDocumentLineDocument>

<rs:LineID>10</rs:LineID>

</rs:AssociatedDocumentLineDocument>

<rs:SpecifiedTradeProduct>

<rs:SellerAssignedID>15151515</rs:SellerAssignedID>

<rs:Name>Testartikel Andreas (AF)</rs:Name>

</rs:SpecifiedTradeProduct>

<rs:SpecifiedLineTradeAgreement>

<rs:BuyerOrderReferencedDocument>

<rs:LineID>10</rs:LineID>

</rs:BuyerOrderReferencedDocument>

<rs:GrossPriceProductTradePrice>

<rs:ChargeAmount>2.5000</rs:ChargeAmount>

<rs:BasisQuantity unitCode="H87">1.0000</rs:BasisQuantity>

<rs:AppliedTradeAllowanceCharge>

<rs:ChargeIndicator>

<udt:Indicator>>false</udt:Indicator>

</rs:ChargeIndicator>

<rs:ActualAmount>0.0000</rs:ActualAmount>

</rs:AppliedTradeAllowanceCharge>

</rs:GrossPriceProductTradePrice>

<rs:NetPriceProductTradePrice>

<rs:ChargeAmount>2.5000</rs:ChargeAmount>

<rs:BasisQuantity unitCode="H87">1.0000</rs:BasisQuantity>

</rs:NetPriceProductTradePrice>

</rs:SpecifiedLineTradeAgreement>

<rs:SpecifiedLineTradeDelivery>

<rs:BilledQuantity unitCode="H87">500.0000</rs:BilledQuantity>

</rs:SpecifiedLineTradeDelivery>

<rs:SpecifiedLineTradeSettlement>

<rs:ApplicableTradeTax>

E-Rechnung Ausgang im cimERP

Erzeugen einer E-Rechnung

XRechnung

PDF-Datei +
XML-Datei im Anhang

cd9704 Mailcockpit - cimdata software GmbH - 14.11.2024

Datei Bearbeiten Anzeige Extras Hilfe

Suche

Maildaten Rechnung

Kunde 5999 TESTKUNDE Andreas (AF)
DE - 73450 Neresheim Abt-Dobler-Str. 77

Mailadresse generell

Auftrag 286659/000

Beleg-Nr. 4449486 **Beleg-Datum** 14.11.2024

Erstellt von feliciani

Datei cimdata_RECHNUNG_4449486_14112024_SA-286659000_09042021.pdf **Anzeigen**

Mail-Daten **Mail-Anhänge [x]**

weitere Anhänge	
cd0526_feliciani_5862637_7248.xml	

cd0526_feliciani_5862637_7248 - Editor

```
Datei Bearbeiten Format Ansicht Hilfe
<?xml version="1.0" encoding="UTF-8"?>
<rsm:CrossIndustryInvoice xmlns:fn="http://www.w3.org/2005/xpath-functions" xmlns:xs="http://www.w3.c
  <rsm:ExchangedDocumentContext>
    <ram:GuidelineSpecifiedDocumentContextParameter>
      <ram:ID>urn:cen.eu:en16931:2017#compliant#urn:xoev-de:kosit:standard:xrechnung
    </ram:GuidelineSpecifiedDocumentContextParameter>
  </rsm:ExchangedDocumentContext>
  <rsm:ExchangedDocument>
    <ram:ID>4449486</ram:ID>
    <ram:TypeCode>380</ram:TypeCode>
    <ram:IssueDateTime>
      <udt:DateTimeString format="102">20241114</udt:DateTimeString>
    </ram:IssueDateTime>
  </rsm:ExchangedDocument>
  <rsm:SupplyChainTradeTransaction>
    <ram:IncludedSupplyChainTradeLineItem>
      <ram:AssociatedDocumentLineDocument>
        <ram:LineID>20</ram:LineID>
      </ram:AssociatedDocumentLineDocument>
      <ram:SpecifiedTradeProduct>
        <ram:SellerAssignedID>HZ0012</ram:SellerAssignedID>
        <ram:Name>Flexible Deckenbefestigung in Verb. m. DV</ram:Name>
      </ram:SpecifiedTradeProduct>
      <ram:SpecifiedLineTradeAgreement>
        <ram:BuyerOrderReferencedDocument>
          <ram:LineID>20</ram:LineID>
        </ram:BuyerOrderReferencedDocument>
        <ram:GrossPriceProductTradePrice>
          <ram:ChargeAmount>0.1000</ram:ChargeAmount>
          <ram:BasisQuantity unitCode="H87">1.0000</ram:BasisQuantity>
          <ram:AppliedTradeAllowanceCharge>
            <ram:ChargeIndicator>
              <udt:Indicator>>false</udt:Indicator>
            </ram:ChargeIndicator>
            <ram:ActualAmount>0.0000</ram:ActualAmount>
          </ram:AppliedTradeAllowanceCharge>
        </ram:GrossPriceProductTradePrice>
        <ram:NetPriceProductTradePrice>
          <ram:ChargeAmount>0.1000</ram:ChargeAmount>
          <ram:BasisQuantity unitCode="H87">1.0000</ram:BasisQuantity>
        </ram:NetPriceProductTradePrice>
      </ram:SpecifiedLineTradeAgreement>
      <ram:SpecifiedLineTradeDelivery>
        <ram:BilledQuantity unitCode="H87">50.0000</ram:BilledQuantity>
      </ram:SpecifiedLineTradeDelivery>
      <ram:SpecifiedLineTradeSettlement>
        <ram:ApplicableTradeTax>
```

E-Rechnung Ausgang im cimERP

Wiederholdruck

Datum	Formularart	Beleg-Nr.	Fax/Mail	Test	D	Storno	Terminal-ID	Änd. AB	Erstelldatum
7.10.2024	Rechnung	20083876			x		69230036###0_1728292103		07.10.2024 11:08:29
7.10.2024	Rechnung	20084266			x		70129921###0_1729145006		17.10.2024 08:03:34
7.10.2024	Rechnung	20084274			x		70129921###0_1729145006		17.10.2024 08:03:38
7.10.2024	Rechnung	20084282			x		70129921###0_1729145006		17.10.2024 08:03:43
4.10.2024	Gutschrift	20084612			x		70764051###0_1729763476		24.10.2024 11:51:22
24.10.2024	Rechnung	20084510			x		70718306###0_1729751697		24.10.2024 08:35:07
24.10.2024	Rechnung	20084531			x		70718306###0_1729751697		24.10.2024 08:35:14
24.10.2024	Rechnung	20084539			x		70718306###0_1729751697		24.10.2024 08:35:19
24.10.2024	Rechnung	20084544			x		70718306###0_1729751697		24.10.2024 08:35:23
31.10.2024	Rechnung	20084909	"MAIL"		x		71320796###0_1730364345		31.10.2024 09:45:59

E-Rechnung Ausgang im cimERP

Belegarten für E-Rechnung

- Handelsrechnung
- Stornorechnung
- Gutschrift
- Proformarechnung
- Anzahlungsrechnung
- Zollrechnung

In Klärung: Provisionsabrechnung

E-Rechnung Eingang im cimERP

E-Rechnung Eingang im cimERP

Import E-Rechnung mittels cd3109 Import der Rechnungseingangsprüfungsdaten

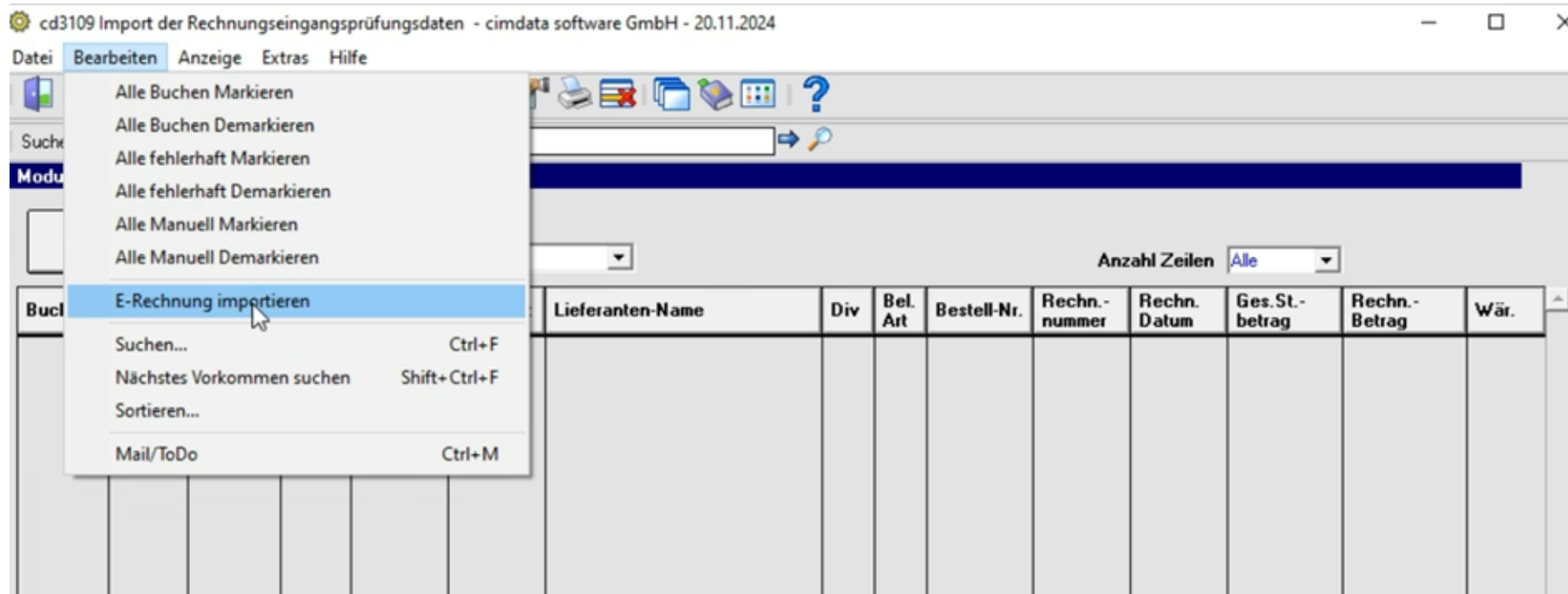

E-Rechnung Eingang im cimERP

Import E-Rechnung mittels cd3109 Import der Rechnungseingangsprüfungsdaten

- Datei- und Sicherungspfad hinterlegen
- Datei auswählen und einlesen

cd3109 Import der Rechnungseingangsprüfungsdaten - cimdata software GmbH - 20.11.2024

Datei Bearbeiten Anzeige Extras Hilfe

Anzeige: Datei eingelesen(Status 0)
Daten Importiert(Status 1)
Daten nicht importieren(Status 2)

Einlesedatum bis

Lieferanten-Nr.

Datei

Sicherungspfad

Datei einlesen Import nicht importieren

Status	Lieferanten Nr.	Bestell Nr.	Nettobetrag	Bruttobetrag	Steuersatz 1	Steuerbetrag 1	Steuersatz 2	Steuerbetrag 2	Währung
1	75464	126038000	117,50	139,83	19,000	22,33	0,000	,00	EUR
2	75464	126038000	117,50	139,83	19,000	22,33	0,000	,00	EUR
1	75464	126038000	117,50	139,83	19,000	22,33	0,000	,00	EUR
1	75464	126038000	117,50	139,83	19,000	22,33	0,000	,00	EUR
2	75464	126038000	117,50	139,83	19,000	22,33	0,000	,00	EUR
1	75464	126048000	13.500,00	16.065,00	19,000	2.565,00	0,000	,00	EUR
1	75464	126048000	13.500,00	16.065,00	19,000	2.565,00	0,000	,00	EUR
1	75464	126048000	13.500,00	16.065,00	19,000	2.565,00	0,000	,00	EUR
0	75464	126048000	13.500,00	16.065,00	19,000	2.565,00	0,000	,00	EUR

Pos	Artikelnummer	Menge	Einzelpreis	Nettobetrag	Steuersatz	Steuerbetrag	Bruttobetrag	Wareneingangsnummer
30	RAL 3003	500,000	20,00	10.000,00	19,000	1.900,00	11.900,00	
20	01108	50,000	50,00	2.500,00	19,000	475,00	2.975,00	
10	15151515	500,000	2,00	1.000,00	19,000	190,00	1.190,00	

Anzeige kann gefiltert werden nach:

- Status
- Einlesedatum
- Lieferanten-Nr.

Hinzufügen XML datei

Dieser PC > cimdata5 (\cd-dev-srv1.cimdata.local) (G) > eingang > Import_ERrechnung >

Organisieren Neuer Ordner

Name	Änderungsdatum	Typ
Beispielrechnungen	20.11.2024 09:26	Dateiordner
save	20.11.2024 09:50	Dateiordner
cd0526_feliciani_5208081_2992.pdf	19.11.2024 15:37	Adobe Acrobat-D...
cd0526_schnf\ckl_mail_0289579_10304_eR...	19.11.2024 16:11	Microsoft Edge H...

E-Rechnung Eingang im cimERP

Import E-Rechnung mittels cd3109 Import der Rechnungseingangsprüfungsdaten

cd3109 Import der Rechnungseingangsprüfungsdaten - cimdata software GmbH - 20.11.2024

Datei Bearbeiten Anzeige Extras Hilfe

Anzeige: Datei eingelesen(Status 0)
Daten Importiert(Status 1)
Daten nicht importieren(Status 2)

Einlesedatum bis

Lieferanten-Nr.

Datei

Sicherungspfad

Status	Lieferanten Nr	Bestell Nr	Nettobetrag	Bruttobetrag	Steuersatz 1	Steuerbetrag 1	Steuersatz 2	Steuerbetrag 2	Währung
D	75464	126048000	13.500,00	16.065,00	19,000	2.565,00	0,000	,00	EUR

Pos	Artikelnummer	Menge	Einzelpreis	Nettobetrag	Steuersatz	Steuerbetrag	Bruttobetrag	Wareneingangsnummer
30	RAL 3003	500,000	20,00	10.000,00	19,000	1.900,00	11.900,00	
20	01108	50,000	50,00	2.500,00	19,000	475,00	2.975,00	
10	15151515	500,000	2,00	1.000,00	19,000	190,00	1.190,00	

- Übersicht über die eingelesenen Daten.
- Vor Import können Daten bearbeitet, korrigiert werden.
- Status

E-Rechnung Eingang im cimERP

Import E-Rechnung mittels cd3109 Import der Rechnungseingangsprüfungsdaten

Entscheidung:

- Automatische Dunkelbuchung (bei korrekten Werten)
- Manuelle Rechnungsprüfung (bei Abweichungen)

cd3109 Import der Rechnungseingangsprüfungsdaten - cimdata software GmbH - 20.11.2024

Suche

Modus: Prüfen Rechnungen

Buchen 0 = offene Rechnungen Anzahl Zeilen

Buchen	Fehler	Manuell	Buch.-status	interne Belegnr.	Lieferant	Lieferanten-Name	Div	Bel. Art	Bestell-Nr.	Rechn.-nummer	Rechn. Datum	Ges.St.-betrag	Rechn.-Betrag	Wär.
<input type="checkbox"/>	<input type="checkbox"/>	<input type="checkbox"/>	0		75464	eLieferant		RMB	126048/000	4449495	19.11.2024		16.065,00	EUR

E-Rechnung Eingang im cimERP

Cd3101 Rechnungseingangsbuch

cd3101 Rechnungseingangsbuch - cimdata software GmbH - 20.11.2024

- Manuelle Rechnungsprüfung
- Wird ebenfalls mit Daten aus der E-Rechnung befüllt.
- Belegbild hinterlegbar
- Archivierungsfunktion

cd3101 Rechnungseingangsbuch - cimdata software GmbH - 20.11.2024

Suche

Modus: Änderung

Lieferant

Lieferanten-Rg.-Nr. Rechnungs-Datum Vorgangsart Rechnung Gutschrift Regelmäßige Rechnung

Rechn.Eing.-Datum Abw. FIBU-Datum

Beleg-Nr. Rechnungsbetrag (Brutto) EUR Berechtigung 1

Ablage-Nr. Wareneingangswert (Brutto) EUR Berechtigung 2

Lieferschein-Nr. Bestell-Nr. Belegbild

Wareneingangs-Nr. Wareneing.-Datum angelegt archiviert

Skontofälligkeit 1 Skonto 1 % Skontowert 1 EUR Nettofälligkeit

Skontofälligkeit 2 Skonto 2 % Skontowert 2 EUR

Bemerkungen

Bemerkungen 2

Nr.	SB-Nr.	SB-Name	Datum	geprüft
				nicht geprüft

zu prüfen bis

Bearbeitet am durch

Bearbeitungs-Kennz.

Zahlungsausgang Zahlbetrag brutto EUR (aus Rechnungsprüfung)

Zahlungsausgang Zahlbetrag netto EUR

Infotext

E-Rechnung Viewer

E-Rechnung Viewer

Kostenlose Tools zum Betrachten einer E-Rechnung

Bsp. Ultramarin viewer

cd0526_feliciani_5862637_7248.xml

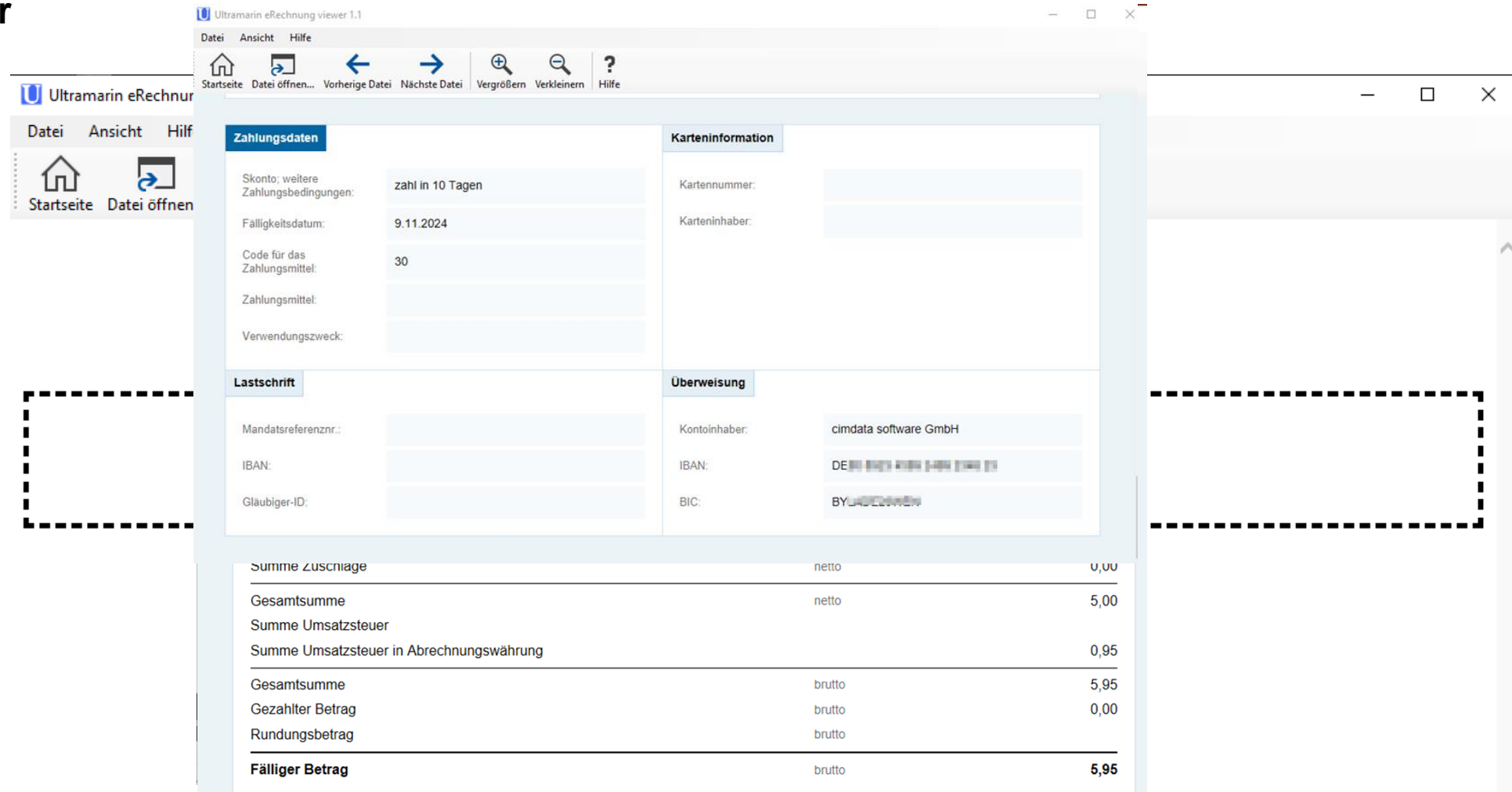

Zahlungsdaten

Skonto, weitere Zahlungsbedingungen:	zahl in 10 Tagen
Fälligkeitsdatum:	9.11.2024
Code für das Zahlungsmittel:	30
Zahlungsmittel:	
Verwendungszweck:	

Kartensinformation

Kartennummer:	
Karteninhaber:	

Lastschrift

Mandatsreferenznr.:	
IBAN:	
Glaubiger-ID:	

Überweisung

Kontoinhaber:	cimdata software GmbH
IBAN:	DE 81 2512 0510 0001 0001 00
BIC:	BYLA33HAN33

Summe Zuschläge	netto	0,00
Gesamtsumme	netto	5,00
Summe Umsatzsteuer		
Summe Umsatzsteuer in Abrechnungswährung		0,95
Gesamtsumme	brutto	5,95
Gezahlter Betrag	brutto	0,00
Rundungsbetrag	brutto	
Fälliger Betrag	brutto	5,95

Projektziel der EU-Kommission

Projektziel der EU-Kommission

- Standardisierung: Abbau von Wettbewerbsnachteilen.
- Digitalisierung: Vermeidung von Steuerbetrug (93 Milliarden € in 2020).
- Vereinheitlichung der Umsatzsteuervoranmeldung und der zusammenfassenden Meldungen in der gesamten EU.
- Interoperabilität der elektronischen Rechnung in der gesamten EU.
- Neue Regeln für Plattformbetreiber.
- Aufbau eines zentralen Umsatzsteuer Informations- und Datenaustauschsystem in der EU:

VIIES: VAT information exchange system

Erstinbetriebnahme: 01.07.2030

Vollumfänglich: 01.01.2035

Eine zentrale USt-Id für die gesamte EU

Vielen Dank!
Fragen?

Kontakt

Andreas Feliciani

Senior Engineer, QA

andreas.feliciani@aptean.com

www.cimdata-sw.de

